

春休みだけの特別プラン

# キッズスクウェア 六本木ヒルズ Spring Plan 2011

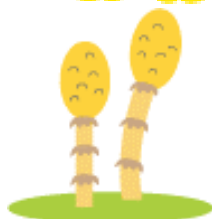
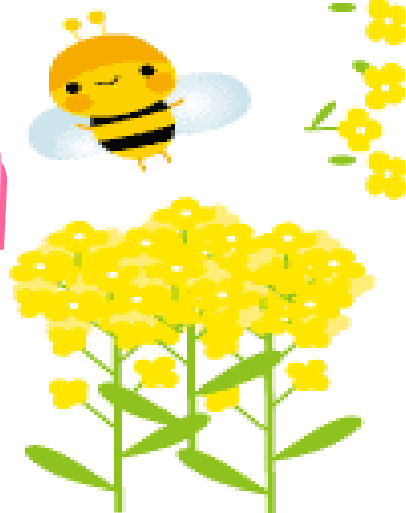

毎年、大好評の一時預かりスプリングプラン  
ご進級・ご進学おめでとうございます！

キッズスクウェアで生活リズムを整えて、新年度にむけて GO!

えらべる期間は **2/21(月) ~ 4/8(金)**

34  
日間!

ゆとりの長期間からお好きなプランをお選び下さい。  
3ヶ月 ~ 小学生のお子様まで

楽しいプログラムをご用意して、お待ちしております。ぜひ、お越しください！

0歳のお友だちから幼稚園児のお友だち

もちろんビジター様も OK!

キッズスクウェアのデイケア(月極保育)って、どんな感じ？

まずは、少しお試しで・・・と、お考えの方に

～春休みの期間も、生活リズムを整えながら

みんな一緒に楽しく過ごしましょう～



キッズ スクウェア 六本木ヒルズ

-お申込・お問合せは-

TEL:03-5772-1577

株式会社アルファ・コーポレーション <http://www.alpha-co.com>



## スプリング プランのご案内

期 間 2011年 2月 21日(月)～2011年 4月 8日(金)  
 土・日・祝他特定日は除きます <カレンダーを参照ください>  
 時 間 9:30～17:30の間でお好きな時間をお選びください  
 対象年齢 0歳(3ヶ月)～小学生 定員があります  
 料 金(税込) \*弊社プレミアム会員様以外の場合、お申込時に保険料10,500円(税込)が必要になります。

一時預りの  
 ご利用料金よりも  
 とてもお得です!

	3時間コース		5時間コース		7時間コース	
	～3歳児未満	3歳児以上	～3歳児未満	3歳児以上	～3歳児未満	3歳児以上
5日間プラン	28,350円	25,200円	42,000円	36,750円	51,400円	44,100円
7日間プラン	34,650円	31,500円	47,250円	42,000円	57,750円	50,400円
10日間プラン	47,250円	42,000円	63,000円	57,750円	79,800円	68,250円
15日間プラン	60,900円	57,750円	92,400円	84,000円	106,050円	94,500円
20日間プラン	76,650円	73,500円	121,270円	110,250円	132,300円	120,750円
25日間プラン	87,150円	84,000円	144,370円	131,250円	158,550円	147,000円
日数追加	6,300円	5,250円	9,450円	8,400円	11,550円	10,500円

### 便利なランチ・スナック料金

	ランチ	スナック
1食	630円	420円

発注の関係上、ランチは月単位でご注文ください。(1歳児～)

### プラン ご利用上のご注意

- \* プレミア会員様以外の場合、お申込み時に保険料等として10,500円(税込)が必要となります。
- \* 定員に限りがございます。ご予約はお早めをお願いします。
- \* お申込みは、別紙のお申込書とご料金を添えて、ご利用されるキッズスクウェアにてお手続きください。
- \* 安全管理上、送迎をされる方・利用者様(お子さま)の写真をご提出ください。プラン終了後、返却いたします。
- \* ご利用場所は、申込書にて指定されたキッズスクウェア 1ヶ所のみとし、複数の場所でのご利用はお断りいたします。
- \* 利用日時の変更・振替は、安全管理上、予定日前営業日の16:00時までにご連絡ください。受付は、平日(土日祝除く)10:00～16:00です。以後のご連絡は、ご利用されたものとみなしますこと、ご了承下さい。
- \* 託児は、原則としてキッズスクウェア室内のみとなります。送迎等が必要な場合は3日前までにお申し出下さい。ベビーシッター料金にて承ります。
- \* 申込書記載時間外のご利用は、弊社託児料金にて承ります。お迎え時間が遅れられた場合にも適用いたしますことご了承下さい。
- \* 昼食・おやつ・着替え等は各自ご準備ください。キッズスクウェアによりましては、ルームサービス等(実費要)をご利用いただけますので、スタッフにお申し付けください。
- \* 他のお子さまに影響を及ぼすものの持込はお断りいたします。
- \* お持ち物には、すべてご記名ください。プログラムによっては、別途、教材(牛乳パックなどの廃品等)のお持込をお願いすることがございますので、ご了承ください。
- \* 法定伝染病並びに感染症、発熱等お子様の体調がすぐれない場合、他のお子様に影響を与える場合には、ご利用をお断りいたします。また、当社では一切の医療行為は致しかねます。万一、保育中にお子さまの病状が悪化することがございまして、一切の責任は負いかねますことご了承下さい。
- \* 保育内容等のレポート記入はいたしませんので、ご了解ください。
- \* 一旦ご入金いただきました利用料金等は、理由の如何によらず、返金は致しかねます。
- \* 以上の規約の遵守無き場合、期間中であってもご利用をお断りすることがございますことをご了承ください。
- \* その他は、キッズスクウェアご利用規約に準じます。

# キッズ スクウェア 六本木ヒルズ Spring Plan 申込書



利用の案内を理解・遵守することを約し、以下のとおり申し込みます。  
下記をご記入いただく際には、下欄の「個人情報の取扱いについて」にご同意の上ご記入下さい

## 同意します(チェックマークを記入下さい)

[個人情報の取扱いについて] [事業者] 株式会社アルファ・コーポレーション [保護管理者] 管理部長 [利用目的] 当社サービスの提供、催しのご案内  
やご連絡 [提供及び委託] 第三者への提供および委託はいたしません (WEB カメラ契約者様への映像提供を除く) [任意性] ご記入いただけなかった  
場合は、お客様のご希望にお応えすることができないことがあります [お問い合わせ先] 株式会社アルファ・コーポレーション :0120-086-720

お子様氏名		生年月日	年 月 日
学校・園名	年		
保護者氏名		電話番号	
住 所	〒		
緊急連絡先	1. 続柄	2. 続柄	
勤務先		ご連絡先	

### < 利用形態 >

* 5日間プラン	3時間	5時間	7時間
* 7日間プラン	3時間	5時間	7時間
* 10日間プラン	3時間	5時間	7時間
* 15日間プラン	3時間	5時間	7時間
* 20日間プラン	3時間	5時間	7時間
* 25日間プラン	3時間	5時間	7時間

### < 利用日 > 利用希望日時間をご記入ください。(斜線のところは利用できません)

日	月	火	水	木	金	土
2/20	21	22	23	24	25	26
27	28	3/1	2	3	4	5
3/6	7	8	9	10	11	12
13	14	15	16	17	18	19
20	21	22	23	24	25	26
27	28	29	30	31	4/1	2
4/3	4	5	6	7	8	9

社内処理 記入の後、コピーをお申込者様にご返却ください。

申込書受付	利用料金受領		本社経理
/	/	金額	/
氏名	氏名		氏名